



MADE IN KOOKMIN

韩国的首都

过去与现在的共存



600
承载了
年历史



大韩民国,首尔



韩屋村(传统家)

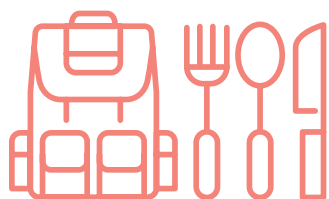

旅游胜境

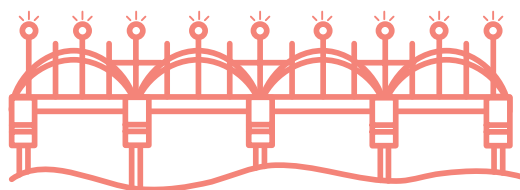

汉江

南山

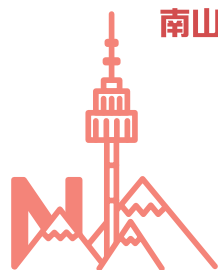

休息空间

经济
发展



青春
阳光

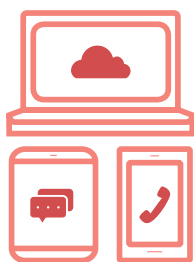

环



购物

主要 旅游 景点

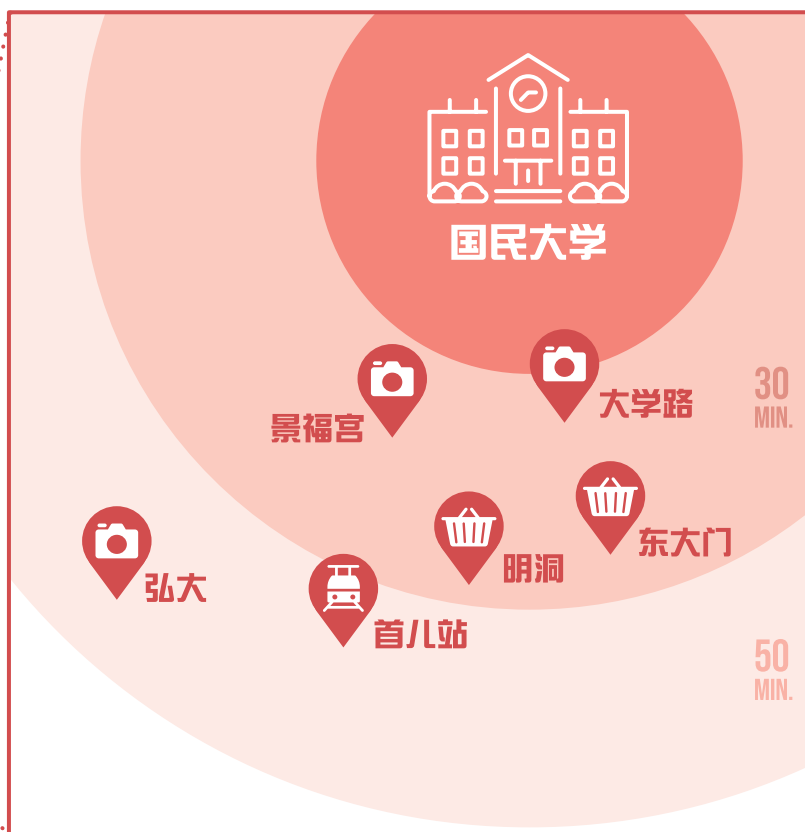
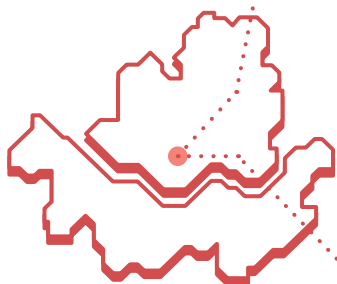



韩国语教育中心

● **多样化教育课程：**正规课程(10周/学期, 4个学期/年), 短期课程(夏季3周), K-POP(夏季, 冬季)等

● **根据学生的韩国语水平，分为初级1, 初级2, 中级1, 中级2, 高级1, 高级2(6个级别班)**

● **开设小型精英班：**一个班人数平均在10~15名左右

● **为留学生们提供现代化韩国语教育设施和环境**

● **含有体系化咨询管理制度：**为留学生们进行出勤, 本科与研究生入学, 签证等定期咨询服务

● **为留学生提供多种文化体验：**文化体验, UCC选拔比赛, 社团(K-POP Dance, 体育等)

● **学生福利：**体检, 加入医疗保险 等



正规课程



教育课程介绍

- 根据学生的韩国语水平, 分为初级(1级,2级), 中级(3级,4级), 高级(5级,6级)进行授课, 一个学期课时为一天4个小时, 每周上5天, 共上10周。
- 为了提升实际生活中的韩国语沟通能力, 开设了听, 说, 读, 写和文化教育课程。
- 通过多项文化体验活动, 让学生亲身体会到韩国文化。



2019年课程日期(10周/学期)

区分	开学日	结束日	申请截止	
			中国国籍申请者	非中国国籍申请者
春季学期	2019. 03. 18	2019. 05. 24	2019. 01. 18	2018. 12. 28
夏季学期	2019. 06. 24	2019. 08. 23	2019. 04. 19	2019. 04. 05
秋季学期	2019. 09. 23	2019. 11. 27	2019. 07. 19	2019. 07. 05
冬季学期	2019. 12. 18	2020. 02. 22	2019. 10. 18	2019. 09. 27

* 按照学校情况, 上述日期可能会变动



上课时间

区分	上课时间	总课时
上午班	09:00 - 12:50 (4个小时)	10周
下午班	13:10 - 17:00 (4个小时)	

正规课程



学费(一个学期)

报名费
50,000韩元
(在入学时候交纳一回)

+

学费
1,450,000韩元
(不包含教材费)

=

总计
1,500,000韩元



入学申请步骤



入学申请材料

正规课程申
请书1份

+

照片1张
(3cm x 4cm)

+

护照复
印件1份

+

最终学历
证明书1份

+

银行存款
证明书1份

详细请参考国民大学国际教育学院官网.

短期课程 | 夏季学期(3周课程)



教育课程

- 上午进行基础韩国语和实用韩国语课
- 下午进行文化体验活动(每周2~3回) - (每周一次在校外, 另一次在校内进行文化体验活动, 例如校外: 做韩国料理, 参观景福宫等名胜古迹等, 校内: 学习跆拳道, K-POP Dance等)
- 韩国语课程是每周上3天, 每天上4个小时, 其他1天安排有关韩国语课的文化体验。



学期日程(2019年夏季短期课程日期)

开学日	结束日	申请截止	备注
2019. 07. 22	2019. 08. 09	2019. 06. 21	

* 按照学校情况, 上述日期可能会变动



上课时间(1周上5天, 共3周)

时间	星期一	星期二	星期三	星期四	星期五
09:00 - 12:00	初级水平韩国语课(1级~2级)				
12:00 - 13:00	午休				全天文化体验
13:00 - 16:00		文化体验		文化体验	



学费

学费 + 文化体验费 + 宿舍费 = 总计 **1,450,000** 韩元 (不包含餐费)



申请材料

- 短期课程申请书1份
- 护照复印件1份
- 照片 1张(3cm x 4cm)
- 最终学历英文毕业证书复印件1份
- 肺结核诊断书1份(住宿时需要)



入学程序

- 1 提交申请材料 (e-mail或着邮寄) ▶
- 2 材料审核及选拔 ▶
- 3 通知结果及发放缴费通知书 ▶
- 4 缴纳学费及注册费 ▶
- 5 参加开学典礼 ▶
- 6 入学

特别课程 | K-POP 短期体验课程(夏季&冬季学期)



教育课程

- 本课程是在学习K-POP课程的同时,还可以学习韩国语的短期课程。
- K-POP课程是为留学生提供歌唱(Vocal), 舞蹈(Dance), 美容(Beauty)等教育。
- 课程安排: 韩国语教育15个小时, K-POP(Vocal, Dance, Beauty)教育(57个小时)



2019学期日期

课程	开学日	结束日	申请截止日	备注
夏季学期	2019. 07. 01	2019. 07. 17	2019. 05. 31	第1批
	2019. 07. 22	2019. 08. 07	2019. 06. 21	第2批
冬季学期	2020. 01. 13	2020. 01. 29	2019. 12. 06	

* 按照学校情况, 上述日期可能会变动



上课时间(5天/周, 总2.5周)

时间	课程内容
09:00 - 12:00	韩国语, Beauty等
12:00 - 13:00	午休
13:00 - 17:00	Vocal, Dance, K-POP文化体验等



学费及宿舍费

报名费 100,000韩元 + 学费 2,300,000韩元 + 宿舍费(两人间, 21天住宿) 400,000韩元 = 总计(不包含餐费) 2,800,000韩元



申请材料

- K-POP短期课程申请书1份
- 护照复印件1份
- 照片 1张(3cm x 4cm)
- 最终毕业学校英文毕业证书复印件1份
- 肺结核诊断书1份(住宿时需要)



入学程序

- 1 提交申请材料(e-mail或着邮寄) ▶
- 2 材料审核及选拔 ▶
- 3 通知结果并发放邀请书及缴费通知书 ▶
- 4 缴纳学费及报名费 ▶
- 5 参加开学典礼 ▶
- 6 入学

宿舍介绍



宿舍类型

校内宿舍 (A栋/B栋/C栋/D栋)



位置

国民大学校园内

总共房间数

254间

可安排人数

1,106名

房间种类

4人间

宿舍费(4个月, 本科为标准)

705,600韩币

宿舍费(10周, 韩国语学堂基准)

567,000韩币



宿舍图面

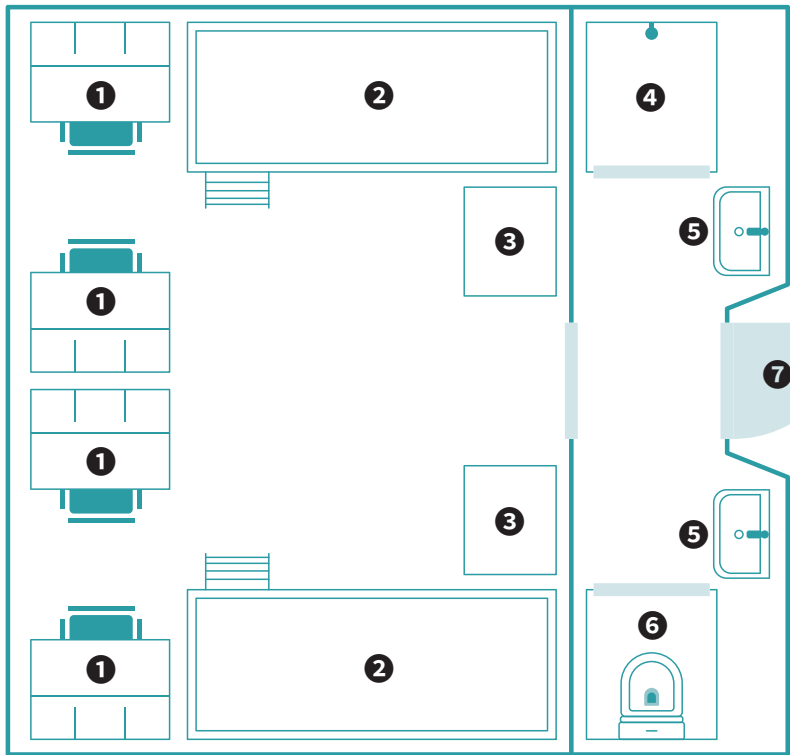

- ① 桌椅
- ② 双层床
- ③ 衣柜
- ④ 淋浴室
- ⑤ 洗脸池
- ⑥ 卫生间
- ⑦ 门口

宿舍介绍

第一贞陵生活馆 校外宿舍



步行10分钟

62间

244名

4人间

705,600韩币

567,000韩币

第二贞陵生活馆 校外宿舍



步行10分钟

49间

196名

两人间

968,800韩币

968,800韩币(4个月)

吉音生活馆 校外宿舍



地铁吉音站4号线

113间

297名

两人间 / 3人间 / 4人间

685,100 - 987,700韩币

685,100 - 987,700韩币(4个月)

* 按照每个学期宿舍情况，安排宿舍



学生活动

在首尔历史博物馆制作环保购物袋



制作韩国料理



结业仪式



访问江南SM TOWN



学生活动

韩服体验



K-POP公演



韩国语发表课



中秋节活动



运动会



投壶游戏





Korean Language Center, Office 205, 2F, Global Center Building, Kookmin University,
77 Jeongneung-ro, Seongbuk-gu, SEOUL 02707, KOREA

TEL +82.2.910.5818 | **Fax** +82.2.910.5810

Email klc_admission@kookmin.ac.kr | **Website** <https://IE.kookmin.ac.kr>